Die Stationen der Reise

Buenos Aires
Argentiniens Hauptstadt ist eine der faszinierendsten Metropolen der Welt mit prächtigen Boulevards und intimen Stadtvierteln, in denen das Leben rund um die Uhr pulsiert.

El Calafate
Der mächtige Perito Moreno Gletscher ist Teil des patagonischen Inlandeises und dominiert mit seiner imposanten Bruchkante den Nationalpark Los Glaciares.

El Chaltén
Die Kleinstadt am Fuße des imposanten Fitz Roy Massivs gilt als 'Wanderhauptstadt' des argentinischen Patagoniens.

Ushuaia
Die südlichste Stadt der Welt bietet Blicke über den Beagle-Kanal und die typischen Landschaften Feuerlands.

Peninsula Valdés
Die Halbinsel in der Provinz Chubut gilt als eines der weltweit besten Reviere zur Beobachtung des südlichen Glattwals und anderer Meeresbewohner.

Colonia de Sacramento
Das auf einer kleinen Halbinsel am Río de la Plata gelegene Colonia ist die älteste Stadt Uruguays, deren kleines historisches Zentrum zum Unesco-Welterbe gehört.

Punta del Este
Punta del Este am Zusammentreffen von Rio de la Plata und dem offenen Atlantik gilt als eines des mondänsten Seebäder Südamerikas.
Während seine Skyline - mit Ausnahme der Spitze der Halbinsel - von Hochhäusern beherrscht wird, dominieren in den östlichen Nachbarorten wie La Barra private Wohnhäuser und Villen.

Ablauf:
Ankunft in **Buenos Aires (3ÜF)**. Flug nach **El Calafate (2ÜF)** mit Tour und so genanntem "Minitrekking" auf dem Perito Moreno Gletscher. Shuttlebustransfer nach **El Chaltén (3ÜF).** Rückfahrt nach El Calafate ud Flug nach **Ushuaia (2ÜF)**. Flug nach Trelew, Übernahme Mietwagen (3Tage) und Fahrt nach **Puerto Pirámides** auf der **Peninsula Valdés (3ÜF).** Rückfahrt nach Trelew, Abgabe Mietwagen und Flug nach Buenos Aires **(1ÜF)**. Bootsfahrt/ Fähre nach **Colonia de Sacramento (1ÜF).** Busfahrt nach **Punta del Este (3ÜF).** Flug nach Buenos Aires und Rückflug.

Die Route

Colonia
Buenos Aires
Punta del Este
Peninsula Valdés
Trelew
El Chaltén
El Calafate
Ushuaia

Die Hotels

Buenos Aires
Im Art Déco Stil eingerichtetes Bed & Breakfast, zwischen den Stadtteilen Palermo und Recoleta gelegen, mit kleinem Innenhof und Terrasse. Doppelzimmer mit Bad und Frühstück. (3+1ÜF)

El Calafate
Kleines, im Ort gelegenes Hotel mit wenigen Zimmern in fußläufiger Weite zu mehreren Restaurants. Doppelzimmer mit Bad, Heizung, Flachbild-TV, W-Lan, Frühstück. (2+1ÜF)

El Chaltén
Hotel mit gutem Restaurant und Weinbar im Zentrum von El Chaltén, in unmittelbarer Nähe des Busbahnhofs gelegen. Doppelzimmer mit Aussicht, Bad, Heizung, Frühstück, W-Lan. (3ÜF)

Ushuaia
Außerhalb des Zentrums gelegenes, rustikal-komfortables kleines Hotel mit sehr guter Küche.
Doppelzimmer mit Bad, Heizung, Flachbild-TV, W-Lan, Frühstück. (2ÜF)

Puerto Pirámides
Rustikale, ökologisch orientierte Pension im B&B Stil im Ort. Doppelzimmer mit Bad, Frühstück, Heizung, W-Lan, teilweise mit kleiner Terrasse, Garten. Besitzer ist Naturfotograf. (3ÜF)

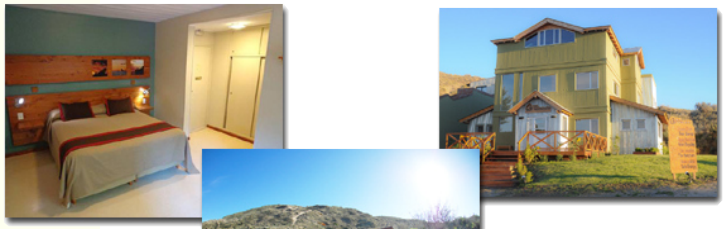

Colonia de Sacramento
Komfortables B&B in perfekter Lage im kleinen historischen Zentrum von Colonia. Individuelle Doppelzimmer im Vintage-Stil mit Frühstück, Bad, Klimaanlage, TV, Minibar, Innenhof mit kleinem Pool. Besitzer ist brasilianischer Fotograf. (1ÜF)

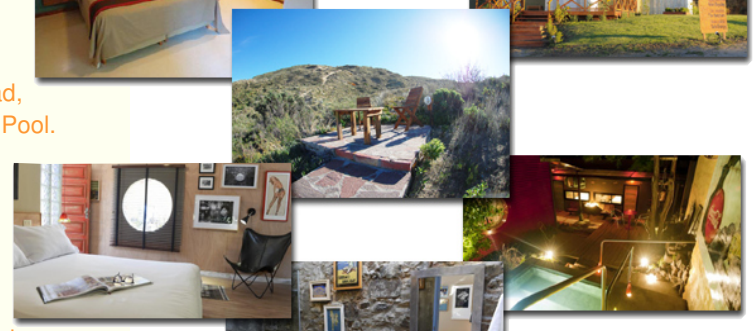

Punta del Este
In Barra (Nachbarort von Punta del Este im Osten) - in fußläufiger Weite zu mehreren Restaurants und Cafés gelegenes B&B eines bekannten Antiquitätenhändlers. Die Zimmer und die Gemeinschaftsräume sind stilsicher im Vintage-Look gestaltet. Bad, Frühstück, W-Lan. (3ÜF)