Die Route

Cancun
Merida
Chichen Itza
Uxmal
Tulum
Campeche
Teotihuacan
Mexico City
Xpujil
Calakmul
Palenque
Tikal
Yaxchilan
Bonampak
Flores
Oaxaca
San Cristobal
Antigua

Die Stationen der Reise

Mexico City

Metropole mit zahlreichen Kontrasten. Historisches Zentrum, die Museen des Chapultepec Parks, die kolossalen Bauten Teotihuacáns gehören zum "Pflichtprogramm".

Oaxaca

Die alte Kolonialstadt im Bergtal der Sierra Mixteca, unterhalb des zapotekischen Monte Albán, ist eine der sehenswertesten Städte Mexikos.

San Cristóbal de las Casas

Im Herzen der Provinz Chiapas liegt die stark von indigenen Einflüssen geprägte Stadt, die ihren Namen dem legendären Bischof verdankt.

Antigua

gehört seit langem zum Unesco Welterbe und ist eine der beeindruckendsten Kolonialstädte der Amerikas.

Flores & Tikal

Die mythischen Mayaruinen im Dschungel des Petén stellen fraglos einen Höhepunkt jeder Reise in die Region dar.

Palenque

Eine der berühmtesten Mayastädte, die in gleichem Maße durch die Eleganz ihrer Bauten wie durch ihre Lage im Dschungel von Chiapas beeindruckt.

Calakmul

Eine kleine Bungalowanlage nahe dem Ort Xpujil ist der ideale Standort zum Besuch des yucatekischen Dschungels und der großartigen Ruinenanlage von Calakmul.

Uxmal & Ruta Puuc

An der sogenannten Puuc Route nahe Uxmal liegen nicht nur die gleichnamigen Mayaruinen, sondern auch die Mayastädte von Kabah, Labná, Sayil sowie das ausgedehnte Höhlensystem von Loltún zwischen typischen Mayadörfern.

Chichén Itzá

Ikone der Mayakultur mit starken toltekischen Einflüssen. Die großartige Anlage ist am frühen Morgen oder späten Nachmittag am schönsten.

Tulúm

Die puderweißen Sandstrände südlich der gleichnamigen Mayaruinen gehören zu den weltbesten und garantieren entspannte Strandtage zum Abschluss der Reise.

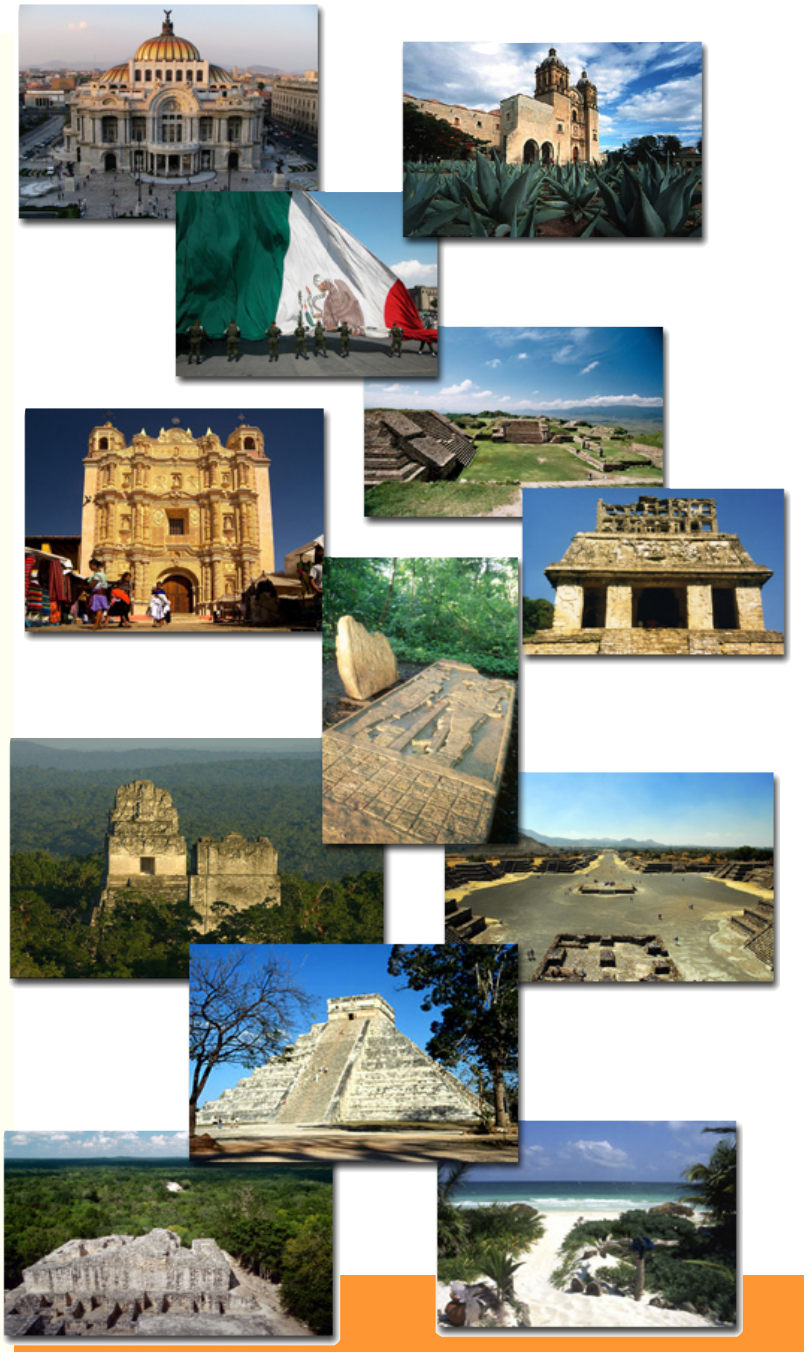

Ankunft in **Mexico City** (3Ü). Busfahrt nach **Oaxaca** (2Ü). Busfahrt (nachts) nach **San Cristóbal de las Casas** (2Ü). Shuttletransfer nach **Antigua** (2ÜF). Flughafentransfer und Flug nach **Flores(Tikal)** (2Ü). Kombinierte Shuttle-Bootsfahrt mit Besuch von **Yaxchilán** und **Bonampak** nach **Palenque** (2ÜF). Übernahme Mietwagen und Fahrt nach **Xpujil/ Calakmul** (2Ü). Fahrt via **Campeche** nach **Santa Elena/ Uxmal** (2ÜF). Fahrt via **Mérida** nach **Chichén-Itzá** (1Ü). Fahrt nach **Tulúm** (2ÜF). Fahrt zum Flughafen **Cancún** (Abgabe Mietwagen) und Rückflug nach Deutschland.

Station 1

Mexico City

Bei den meisten Flugverbindungen kommen Sie abends in Mexico City an. Ein Taxi bringt sie zu Ihrem Hotel im historischen Zentrum.
Zu den interessantesten Attraktionen der Metropole gehören: Das Historische Zentrum mit dem gewaltigen Zócalo, den Ruinen und dem Museum des Templo Mayor, der Art Deco Bau des Palacio de Bellas Artes, die Casa de los Azulejos und die Aussichtsplattform des Torre Latinoamerica; das faszinierende Museo de Antropología und weitere Museen im Chapultepec Park sowie die außerhalb gelegenen Ruinen von Teotihuacán.
Hotel: Mittelklassehotel in strategisch idealer Lage im historischen Zentrum. Von hier erreicht man die Sehenswürdigkeiten des historischen zentrums zu Fuß und auch die nächste U-Bahn-Station ist nur wenige Gehminuten entfernt. Doppelzimmer mit Bad, Klimaanlage, Tel. und Kabel TV; Restaurant, Bar, Dachterrasse mit Blick. (3Ü)

Station 2

Oaxaca

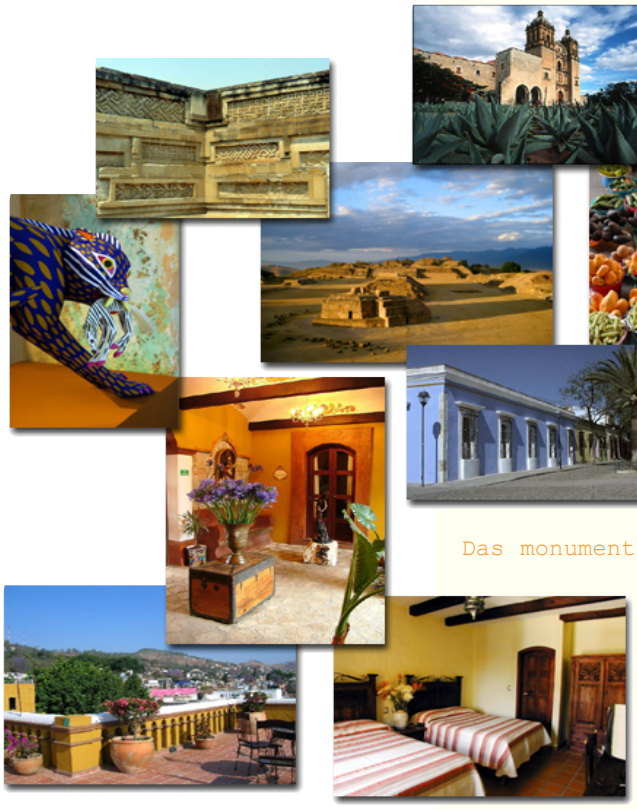

Oaxaca de Juárez, wie die Hauptstadt des mexikanischen Bundesstaates im Gedenken an ihren berühmtesten Sohn heißt, liegt in einem Hochtal der Sierra Madre del Sur, 1550 Meter über dem Meeresspiegel.
Das historische Zentrum der weltweit beliebten Kolonialstadt gehört seit 1987 zum UNESCO Weltkulturerbe.
Innerhalb Mexikos gilt Oaxaca auch als Gourmet-Hochburg mit einer ganzen Palette regionaler Spezialitäten, die man authentisch und preiswert in einem der zahlreichen Märkte oder kulinarisch verfeinert in einem der vielen ausgezeichneten Restaurants probieren kann.
Neben den Attraktionen rund um den belebten Hauptplatz ist der Besuch des Monte Albán, des heiligen Berges der Zapoteken, ein Muss. Das monumentale Zeremonialzentrum wurde vor mehr als zwei-tausend Jahren auf einem künstlichen Plateau errichtet. Problemlos mit öffentlichen Bussen sind auch Tule mit seiner gigantischen Zypresse und das durch seine geometrischen Fassadenornamente berühmte Mitla zu erreichen.
Hotel: Kleines Hotel mit wenigen Zimmern im historischen Zentrum. Bequemes Doppelzimmer mit Bad, schöner Innenhof und Dachterrasse, Café Bar. (2Ü)

Station 3

San Cristóbal de las Casas

Ankunft am frühen Morgen mit dem Luxus-Nachtbus aus Oaxaca. Sehenswert innerhalb der Stadt sind das historische Zentrum mit seinen zahlreichen Kolonialbauten und Kirchen, unter denen Santo Domingo die schönste ist. Bekannt und beliebt bei Reisenden ist San Cristóbal auch wegen seiner Märkte, auf denen Indigenas, die auch die Bevölkerungsmehrheit stellen, ihre Waren verkaufen. einen Besuch lohnen auch die Museen des Kaffees und das der traditionellen Medizin.
Die einstige Hauptstadt der Zapatisten-Aufstände ist für Besucher längst wieder zu einer beschaulichen Stadt geworden, auch wenn die Probleme, die zu den Protesten geführt haben, fortbestehen. Im Umland lohnen die Tzotzil-Gemeinden von San Juan Chamula und Zinancantán einen Ausflug.
Hotel: Haus im Kolonialstil mit wenigen Zimmern in ruhiger Lage im historischen Zentrum. Geräumiges Doppelzimmer mit Bad und Heizung (Höhenlage). 2Ü

Station 4

Antigua

Antigua gilt als eine der schönsten Kolonialstädte der Amerikas und gehört zum Weltkulturerbe. Viele der einst prunkvollen Paläste und Klöster, die seit dem verheerenden Beben von 1773 in Ruinen liegen, werden aufwändig restauriert.
Hinter vielen Fassaden kolonialer Stadthäuser verbergen sich prächtige Innenhöfe, Restaurants, Cafés und anspruchsvolle Geschäfte, die handgewebte Textilien und Kunsthandwerk anbieten.
Für Aktive bietet sich auch eine Nachmittagstour zum Krater des Vulkans Pacaya an.
Hotel: Komfortables Hotel im Kolonialstil im historischen Zentrum mit Garten, Dachterrasse und kleinem Pool. Individuell gestaltete Doppelzimmer mit Bad, Kabel TV, W-Lan, Frühstück. **(3ÜF)**

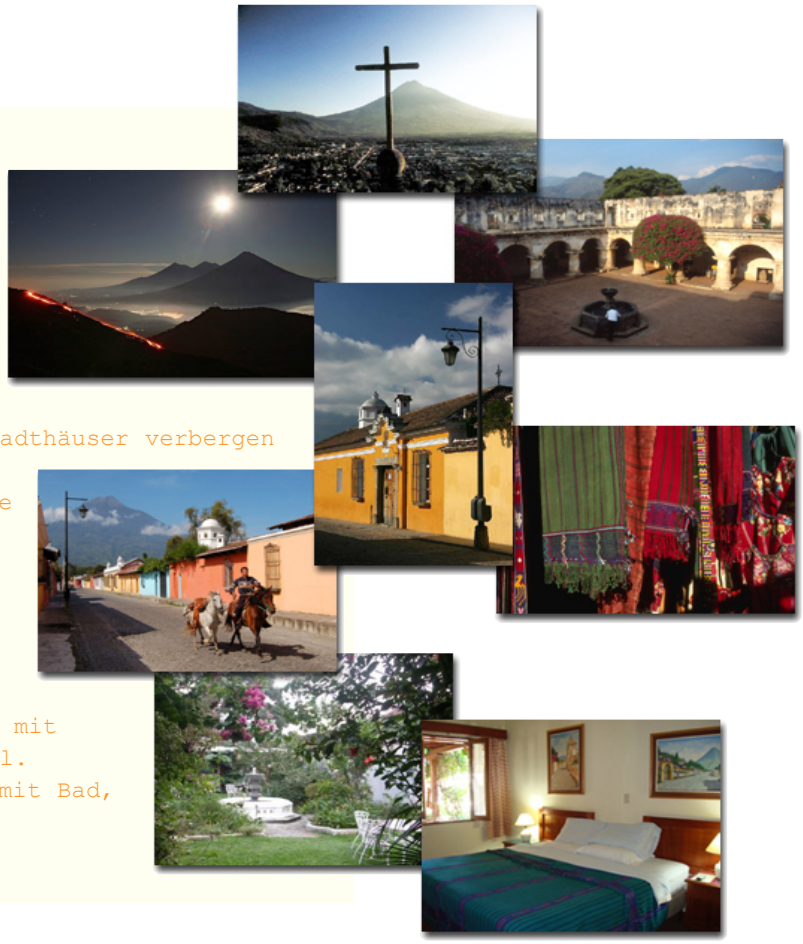

Station 5

Flores (Tikal)

Der Besuch der mythischen Ruinenanlage ist fraglos ein Höhepunkt jeder Reise in die Mundo Maya. Um auch nur die wichtigsten Gebäude und Tempel Tikals zu sehen, benötigt man einen ganzen Tag. Der Nationalpark ist gleichzeitig auch ein Naturparadies mit einer beachtlichen Artenvielfalt. Die Shuttlebusse zum Tikal Nationalpark verkehren ab dem frühen Morgen und sind im Hotel buchbar. Der Inselort Flores ist der attraktivere Teil der Doppelgemeinde mit Santa Elena.

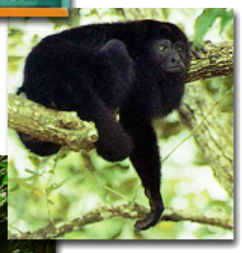
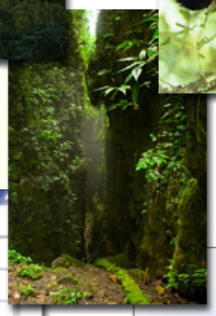

Hotel: am Seeufer Flores gelegenes Hotel. Doppelzimmer mit Bad, Balkon, Restaurant, kleiner Pool mit Jacuzzi, **(2Ü)**

Station 5/6

Flores – Palenque – via Yaxchilán und Bonampak

Diese Tour nimmt einen ganzen Tag ein. Sie beginnt früh morgens mit der Fahrt nach Frontera Corozal, von wo Sie per Boot zu den spektakulär über dem Río Usumacinta gelegenen Ruinen von Yaxchilán gelangen. Der "Ort der grünen Steine", so die Übersetzung des Namens, war während der klassischen Periode der Mayakultur die dominierende Macht am Fluss und ist u.a. für seine gut erhaltenen Steingravuren und -Schnitzereien berühmt. Am Nachmittag besuchen Sie dann Bonampak mit seinen berühmten Wandmalereien, bevor es dann nach Palenque weitergeht, wo Sie am frühen Abend eintreffen.

Station 6

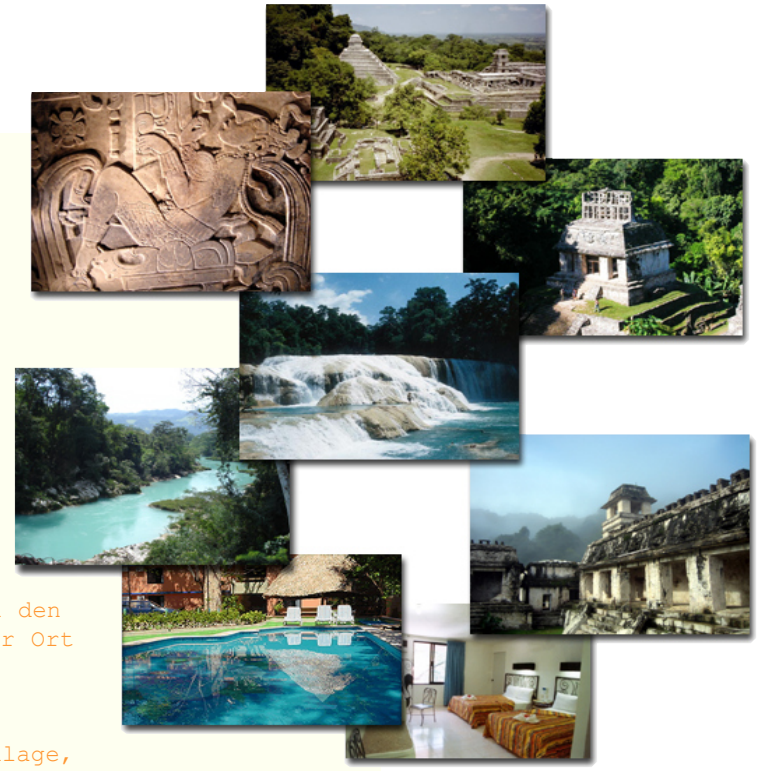

Palenque

Sie kommen am frühen Abend aus Flores in Palenque an. Die Ruinen von Palenque mit ihrem Palast und dem Tempel der Inschriften besuchen Sie am Folgetag.
Maya-Interessierte können bequem den gesamten Tag in der ästhetisch herausragenden Mayastdt zubringen, in der es seit einigen Jahren auch ein hochinteressantes Museum mit einem Nachbau des Pakal-Grabes sowie Informationen zu den laufenden Grabungsarbeiten vor Ort gibt.
Hotel: Mittelklasse-Hotel mit Garten, Restaurant und Pool. Doppelzimmer mit Bad, Klimaanlage, Deckenventilator, Kabel TV und Tel. (2 ÜF)
Der Mietwagen wird nach Palenque zugestellt

Station 7

Xpujil/ Calakmul

Im Süden der Yucatán Halbinsel, auf halbem Weg zwischen Escarcega und Chetumal, liegt bei den gleichnamigen Mayaruinen der kleine Straßenort Xpujil. Wer hier übernachtet, hat einen idealen Standort zum Besuch Calakmuls gewählt, jener mächtigen Mayastadt inmitten des yucatekischen Dschungels, die neben Tikal im benachbarten Guatemala als einzige beanspruchen kann, zum Unesco-Kulturerbe und Naturerbe zugleich zu gehören.

Hotel: Am Abzweig der Straße nach Calakmul gelegene kleine Bungalowanlage in weitläufigem Gelände. Geräumige, individuell ausgestattete Cabanas im traditionellen Stil mit Bad, Moskitonetzen, Sitzecke. Restaurant, Bar, Pool. **(2Ü)**

Station 8

Santa Elena/ Uxmal

Dreimal erbaut wurde Uxmal der Legende nach, die sich auch im Namen der alten Mayastadt widerspiegelt. Wahrzeichen Uxmals ist die Pyramide des Zauberers mit ihrem ovalen Grundriss. In der Umgebung Uxmals gibt es zahlreiche weitere Attraktionen für Kultur- und Naturliebhaber gleichermaßen. Cenotes, die traumhafte Badeplätze abgeben, weitverzweigte Höhlensysteme, die Pflanzen und Tiervielfalt des yucatekischen Urwalds, oder auch die typischen Dörfer weitab der Touristenströme.

Hotel: Kleines Bed & Breakfast-Hotel 15km von Uxmal in dem kleinen Ort Santa Elena gelegen. Zimmer mit Bad, Deckenventilator und kleiner Terrasse. **(2ÜF)**

Station 9

Chichén-Itzá

Sie kommen (nach)mittags aus Mérida an. Die Ruinen können Sie am Nachmittag und/oder am folgenden (frühen!) Morgen besuchen. Möglich ist auch eine Kombination aus dem Besuch der abendlichen "Light & Sound" Show und einem morgendlichen Besuch am Folgetag.

Hotel: Unmittelbar bei den Ruinen gelegenes Hotel. Weitläufiges Gelände mit Garten, Pool, Restaurant, Bar. Doppelzimmer mit Bad, Gartenblick, Klimaanlage, Safe. **(1Ü)**

Station 10

Tulúm

Südlich der gleichnamigen Mayaruinen beginnt der schönste Küstenabschnitt der Riviera Maya, da hier die Großhotels fehlen. Vielmehr prägen überwiegend kleine, rustikal bis luxuriöse Bungalowanlagen das Bild. Die Mayastadt Tulúm selbst besticht weniger durch beeindruckende Gebäude, als vor allem durch ihre spektakuläre Lage. Nur am frühen Morgen und am späten Nachmittag ist sie nicht überlaufen.
In jedem Fall lohnt ein Besuch des Sian Ka'an Bisosphärenreservats und Cobás, dessen ausgedehntes Areal man am einfachsten per Fahrrad erkunden kann.
Hotel: Südlich der Ruinen am Strand gelegenes Hotel im Bungalowstil. Doppelzimmer mit Bad, Klimaanlage, Deckenventilator, Terrasse mit Meerblick. Restaurant, Bar. **(2ÜF)**