Die Route

Isla Mujeres
Cancún
Mérida
Chichén Itzá
Campeche
Teotihuacán
Mexico City
Calakmul
Palenque
Oaxaca
Sumidero
San Cristóbal
Tehuantepéc

Die Stationen der Reise

Mexico City
Metropole mit zahlreichen Kontrasten. Historisches Zentrum, die Museen des Chapultepec Parks, die kolossalen Bauten Teotihuacáns gehören zum "Pflichtprogramm".

Teotihuacán
Die weitläufige Anlage war in den ersten nachchristlichen Jahrhunderten das größte städtische Zentrum der Amerikas.

Oaxaca
Die alte Kolonialstadt im Bergtal der Sierra Mixteca, unterhalb des zapotekischen Monte Albán ist eine der sehenswertesten Städte Mexikos.

San Cristóbal de las Casas
Im Herzen der Provinz Chiapas liegt die stark von indigenen Einflüssen geprägte Stadt, die ihren Namen dem legendären Bischof verdankt.

Palenque
Legendäre Mayastadt, die in gleichem Maße durch die Eleganz ihrer Bauten wie durch ihre Lage im Dschungel von Chiapas beeindruckt.

Calakmul
Eine kleine Bungalowanlage ist der ideale Standort zum Besuch des yucatekischen Dschungels und der großartigen Ruinennalge von Calakmul.

Campeche
Das historische Zentrum mit seinen Befestigungsanlagen und Jahrhunderte alten Stadttoren zählt zum Unesco Weltkulturerbe.

Mérida
Die weiße Stadt ist eine attraktive Kolonialstadt und Ausgangspunkt zum Besuch der yukatekischen Mayastätten oder der küstennahen Nationalparks.

Chichén Itzá
Ikone der Mayakultur mit starken toltekischen Einflüssen. Die großartige Anlage ist am frühen Morgen oder späten Nachmittag am schönsten.

Isla Mujeres
Die "Insel der Frauen" in Sichtweite Cancúns ist trotz stetig steigender Touristenzahlen noch immer ein empfehlenswerter Ort für einen entspannten und preiswerten Badeaufenthalt.

Ablauf:
Ankunft in **Mexico City** (1Ü). Übernahme Mietwagen und Fahrt nach **Teotihuacán** (1Ü). Ffahrt nach **Oaxaca** (2Ü). Fahrt nach **Tehuantepéc** (1ÜF). Fahrt nach **San Cristóbal de las Casas** (1Ü). Fahrt nach **Palenque** (1Ü). Fahrt nach **Calakmul** (1Ü). Fahrt nach **Campeche** (1Ü). Fahrt nach **Mérida** (2Ü). Fahrt nach **Chichén Itzá** (1Ü). Fahrt nach Cancún, Abgabe Mietwagen und Überfahrt zur **Isla Mujeres** (3Ü). Fähre und Taxi zum Flughafen **Cancún**. Rückflug nach Deutschland.

Station 1

Mexico City

Bei den meisten Flugverbindungen kommen Sie abends in Mexico City an. Ein Taxi bringt sie zu Ihrem Hotel im historischen Zentrum.
Zu den interessantesten attraktionen der Metropole gehören: Das Historische Zentrum mit dem gewaltigen Zócalo, den Ruinen und dem Museum des Templo Mayor, der Art Deco Bau des Palacio de Bellas Artes, die Casa de los Azulejos und die Aussichtsplattform des Torre Latinoamerica; das faszinierende Museo de Antropología und weitere Museen im Chapultepec Park; die außerhalb gelegenen Ruinen von Teotihuacán; die schwimmenden Gärten on Xochimilco; das Stadtviertel Coyoacán oder das hippe Condesa.

Hotel: kleineres Hotel in strategisch idealer Lage im historischen Zentrum. Von hier erreicht man die Sehenswürdigkeiten des historischen zentrums zu Fuß und auch die nächste U-Bahn-Station ist nur wenige Gehminuten entfernt. Doppelzimmer mit Bad, Klimaanlage, Tel. und Kabel TV; Restaurant, Bar, Zimmer- und Wäscheservice. **(1Ü)**

Station 2

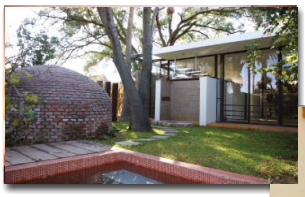

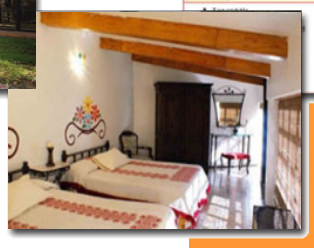

Teotihuacán

Die weitläufige Anlage war in den ersten nachchristlichen Jahrhunderten das größte städtische Zentrum der Amerikas. Zwischen 100 000 und 200 000 Menschen sollen um das Jahr 600 hier gelebt haben. Die 4,5 km lange und 45 Meter breite, fälschlicherweise „Avenida de los Muertos" genannte Straße durchschneidet als mächtige Achse das Zeremonialzentrum zwischen den beiden, der Sonne und dem Mond geweihten Pyramiden. Es empfiehlt sich, zunächst das 1995 neu gestaltete Museum zu besuchen, da die hier ausgestellten Artefakte und Modelle zum Verständnis der Anlage beitragen .

Hotel: 5 Minuten von den Ruinen gelegen (im nahen Ort), kleines Hotel mit Spa, Temazcal (Maya-Dampfbad), Doppelzimmer mit 2 Doppelbetten. **(1Ü)**

Station 3

Oaxaca

Oaxaca de Juárez, wie die Hauptstadt des mexikanischen Bundesstaates im Gedenken an ihren berühmtesten Sohn heißt, liegt in einem Hochtal der Sierra Madre del Sur, 1550 Meter über dem Meeres-spiegel.
Das historische Zentrum der weltweit beliebten Kolonialstadt gehört seit 1987 zum UNESCO Weltkulturerbe.
Innerhalb Mexikos gilt Oaxaca auch als Gourmet-Hochburg mit einer gan-zen Palette regionaler Speziali-täten, die man authentisch und preiswert in einem der zahlreichen Märkte oder kulinarisch verfeinert in einem der vielen ausgezeichneten Restaurants probieren kann.
Neben den Attraktionen rund um den belebten Hauptplatz ist der Besuch des Monte Albán, des heiligen Berges der Zapoteken, ein Muss. Das monumentale Zeremonialzentrum wurde vor mehr als zweitausend Jahren auf einem künstlichen Plateau errich-tet. Problemlos mit dem Mietwagen sind auch Tule mit seiner giganti-schen Zypresse und das durch seine geometrischen assadenornamente berühmte Mitla zu erreichen.

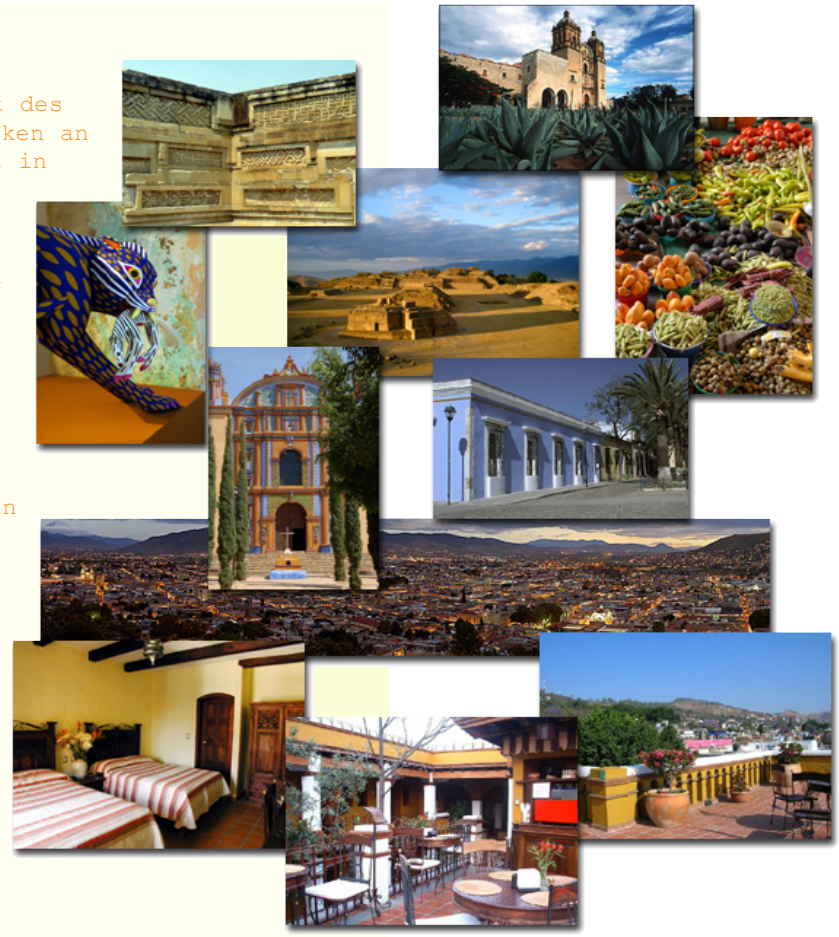

Hotel: Kleines Hotel im historischen Zentrum. Bequemes Doppelzimmer mit Bad, schöne Dachterrasse, Café Bar. **(1Ü)**

Station 4

Puerto Angel

Ankunft per Flug aus Mexico City nach Hujatulco und weiter mit Taxi, arrangiertem Transport des Hotels oder Colectivo nach Puerto Angel.
Der Ort hat keine touristischen Attraktionen zu bieten und ist vor allem bei Ruhe suchenden Reisenden beliebt. Ziele für Ausflüge in der Umgebung sind der Strand von Zipolite, Mazunte mit seiner Meeresschildkröten-Forschungsstation, Bade- und Surfstrände im Osten oder auch das gut 1,5 Stunden westlich gelegene Puerto Escondido mit seinem legendären Surfstrand Playa Zicatela, der so genannten "Mexican Pipeline".

Hotel: Je nach Vorlieben Gästehaus im Ort (Gundi y Tomas an der Playa Panteón) oder auch außerhalb, an einer abgelegenen Bucht. **(3ÜF)**

Übernachtung am Isthmus

Tehuantepéc

Der Ort am Isthmus ist lediglich als Übernachtungsstop gedacht, damit die Fahrt nicht zu lange dauert.

Hotel: etwas außerhalb (Richtung San Cristóbal) gelegen, modernes Hotel mit Garten und Pool, Doppelzimmer mit 2 Betten, Klimaanlage, Kabel-TV, Restaurant **(1ÜF)**.

Auf dem Weg nach San Cristóbal

Sumidero Canyon

Die spektakuläre Schlucht, die vor 36 Millionen Jahren in den Fels gegraben wurde, gehört zu den landschaftlichen Höhepunkten im Bundesstaat Chiapas. Die Fahrt über den aufgestauten Grijalva Fluss eröffnet atemberaubende Blicke auf die Canyonwände, die bis zu 1000 Meter hoch emporragen. Zur Fauna des Sumidero-Canyons gehören weiße Reiher, Kormorane und Eisvögel ebenso wie verschiedene Affen-, Schmetterling- und Leguanarten, Waschbären und Krokodile. Nicht weniger beeindrukkend sind auch die Blicke auf die Schlucht von "oben". An der Straße, die dem Canyonrand folgt, sind fünf Aussichtspunkte angelegt.

Die Boote fahren - alles andere als geräuschlos - am Pier des Cahuare Resorts los, das nur wenig außerhalb der Kleinstadt Chiapa de Corzo gelegen ist. Die Strecke führt von hier über 35 km bis zum Chicoasén-Staudamm. Zur Zeit der spanischen Eroberung war die Schlucht Schauplatz einer legendären Schlacht zwischen Spaniern und den indigenen Chiapanecos, die sich lieber in den als heilig betrachteten Canyon stürzten, anstatt sich den Fremden zu unterwerfen. Es besteht keine Notwendigkeit, eine Bootstour vorab zu organisieren, da der "Öko- Erlebnis-Park" ebenso wie die 4 Bootskooperativen, immer auf Besucher vorbereitet sind.

Station 5

San Cristóbal de las Casas

Ankunft am frühen Morgen mit dem Luxus-Nachtbus aus Oaxaca. Sehenswert ineralb der Stadt sind das historische Zentrum mit seinen zahlreichen Kolonialbauten und Kirchen, unter denen Santo Domingo die schönste ist. Bekannt und beliebt bei Reisenden ist San Cristóbal auch wegen seiner Märkte, auf denen Indigenas, die auch die Bevölkerungsmehrheit stellen, ihre Waren verkaufen. einen Besuch lohnen auch die Museen des Kaffees und das der traditionellen Medizin. Die einstige Hauptstadt der Zapatisten-Aufstände ist für Besucher längst wieder zu einer beschaulichen Stadt geworden, auch wenn die Probleme, die zu den Protesten geführt haben, fortbestehen.

Hotel: kleines Haus mit 14 Zimmern, schönem Patio (Innenhof), kein Restaurant. Doppelzimmer mit Bad und Heizung (Höhenlage). **1Ü**

Auf dem Weg nach Palenque

Agua Azul und Agua Clara

Sie kommen aus San Cristóbal an den Stromschnellen von Agua Azul (obere Bilder) und Agua Clara vorbei.

Besonders Agua Azul ist bei Einheimischen Besuchern beliebt und daher in der Osterwoche wahrscheinlich sehr voll. Agua Clara bietet einen ähnlich schönen (Bade)Platz und ist weniger bekannt und daher weniger besucht, da es nicht so nah an der Straße nach Palenque liegt.

Station 6

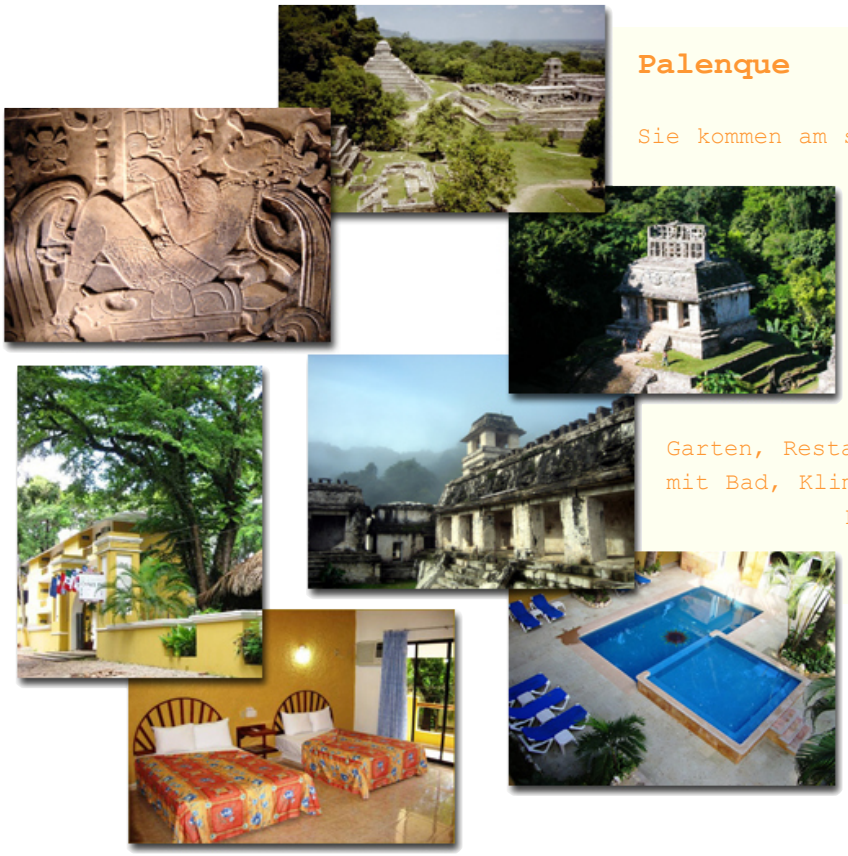

Palenque

Sie kommen am späten Vormittag/Mittag aus San Cristóbal in Palenque an. Die Ruinen von Palenque mit ihrem Palast und dem Tempel der Inschriften besuchen Sie am Nachmittag und/oder am nächsten Vormittag.

Hotel: Mittelklasse-Hotel mit Garten, Restaurant und Pool. Doppelzimmer mit Bad, Klimaanlage, Deckenventilator, Kabel TV und Tel. **(1Ü)**

Station 7

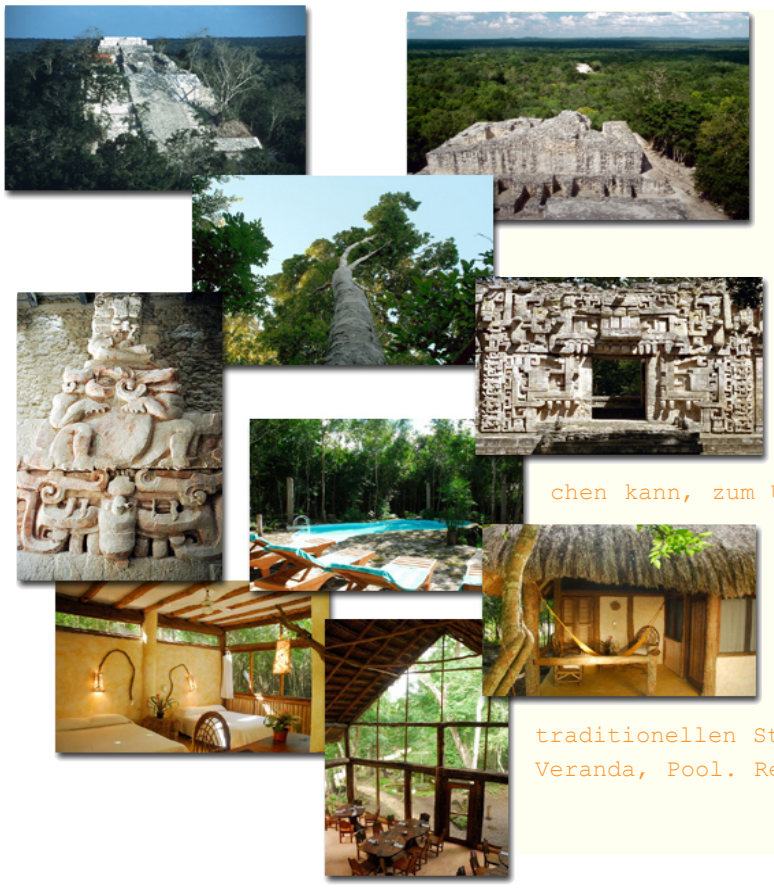

Calakmul

Im Süden der Yucatán Halbinsel, auf halbem Weg zwischen Escarcega und Chetumal, liegt bei den gleichnamigen Mayaruinen der kleine Straßenort Xpujil. Wer hier übernachtet, hat einen idealen Standort zum Besuch Calakmuls gewählt, jener mächtigen Mayastadt inmitten des yucatekischen Dschungels, die neben Tikal im benachbarten Guatemala als einzige beanspruchen kann, zum Unesco-Kulturerbe und Naturerbe zugleich zu gehören.

Hotel: Am Abzweig Richtung Calakmul liegt die kleine Bungalowanlage in einem weitläufigen Gelände. Geräumige, individuell ausgestattete Cabana im traditionellen Stil mit Bad, Moskitonetzen, Sitzecke, Veranda, Pool. Restaurant, Bar **(1Ü)**.

Station 8

Tulúm

Südlich der gleichnamigen Mayaruinen beginnt der schönste Küstenabschnitt der Riviera Maya, da hier die Großhotels fehlen, vielmehr prägen überwiegend kleine, rustikal bis luxuriöse Bungalowanlagen das Bild. Die Mayastadt Tulúm selbst besticht weniger durch beeindruckende Gebäude, als vor allem durch ihre spektakuläre Lage. Nur am frühen Morgen und am späten Nachmittag ist sie nicht überlaufen.
In jedem Fall lohnt ein Besuch des Bisophärenreservats von Sian Ka'an, in dessen von Kanälen durchzogene Mangrovenlandschaft Kanutouren angeboten werden.

Hotel: Kleines Strandhotel im Bungalowstil. Doppelzimmer mit Bad und Terrasse, Deckenventilator, Restaurant, Bar. **(5Ü)**